

Dale®

Hold-n-Place®

Catéter de Foley parche adhesivo

Instrucciones de uso

1. Limpie y prepare el área donde aplicará el producto. **(A)**
2. Abra el Dale Hold-n-Place para exponer los revestimientos centrales. **(B)**
3. Quite los revestimientos centrales y coloque la sonda urinaria sobre el adhesivo expuesto. **(B)**
4. Con la lengüeta de fijación, envuelva la sonda más allá de la luz, donde se conecta la bolsa de recolección. Para mayor fijación, puede quitar el revestimiento superior. **(C)**
5. Quite los revestimientos basales para exponer el adhesivo y aplique el producto a la piel. **(C)**
6. La figura D muestra cómo debe verse el Dale Hold-n-Place al completar la fijación. **(D)**

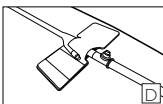
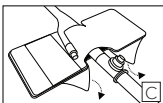
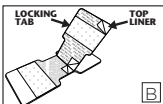

Cambiar

Cada 3 días, o antes si fuera necesario.

Retirar

El adhesivo con cuidado para no dañar la piel.

Beneficios adicionales

La lengüeta de fijación puede levantarse para cambiar la posición de la sonda.

Para uso exclusivo en un solo paciente.

Desechable.

Para ver un video sobre cómo colocar el dispositivo, visite www.dalemed.com

Los productos médicos Dale se encuentran disponibles a través de su proveedor hospitalario/médico habitual.

Fabricado sin látex de caucho natural.

Dale® & Hold-n-Place® son marcas comerciales registradas de Dale Medical Products, Inc. en los Estados Unidos.

TEL.: +1-508-695-9316

www.dalemed.com



MDSS GmbH

Schiffgraben 41

D-30175 Hannover, Alemania

