

Dale®

Hold-n-Place®

Foley kateteret selvklebende lappen

Bruksanvisning

1. Rens og klargjør påsettingsstedet. **(A)**

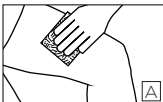

2. Åpne Dale Hold-n-Place for å avdekke de midtre plastertrekkene. **(B)**

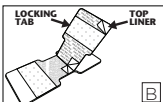

3. Fjern de midtre plastertrekkene og plasser kateteret på den avdekkede hefteflaten. **(B)**

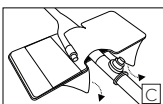

4. Vikle låsefliken forbi kateterlumenet der drenasjeposen er tilkoblet. Det øverste plastertrekket kan fjernes for å oppnå ekstra feste. **(C)**

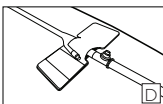

5. Fjern plastertrekkene på undersiden for å avdekke hefteflaten, og sett plasteret på huden. **(C)**

6. Dale Hold-n-Place skal se ut som vist i figur D når det er festet ordentlig på plass. **(D)**

Skiftehyppighet

Hver 3. dag eller oftere hvis det er nødvendig.

Fjerning

Vær forsiktig ved fjerning av heftplasteret for å unngå skade på huden.

Andre fordeler

Låsefliken kan løftes for å omplassere slangen.

Skal bare brukes på én pasient. Til engangsbruk.

Du finner en påsettingsvideo på www.dalemed.com

Medisinske produkter fra Dale fås hos forhandlere av sykehusutstyr / medisinske produkter.

Produsert uten lateks av naturgummi.

Dale® & Hold-n-Place® er registrerte varemerker for Dale medisinske produkter, Inc. i USA.



Dale Medical Products, Inc.
40 Kenwood Circle • Suite 7
Franklin, MA 02038-3298
T: 508-695-9316



MDSS GmbH
Schiffgraben 41
D-30175 Hannover, Tyskland

